quinto encuentro de ecología y educación

25 y 26 de Febrero de 2017

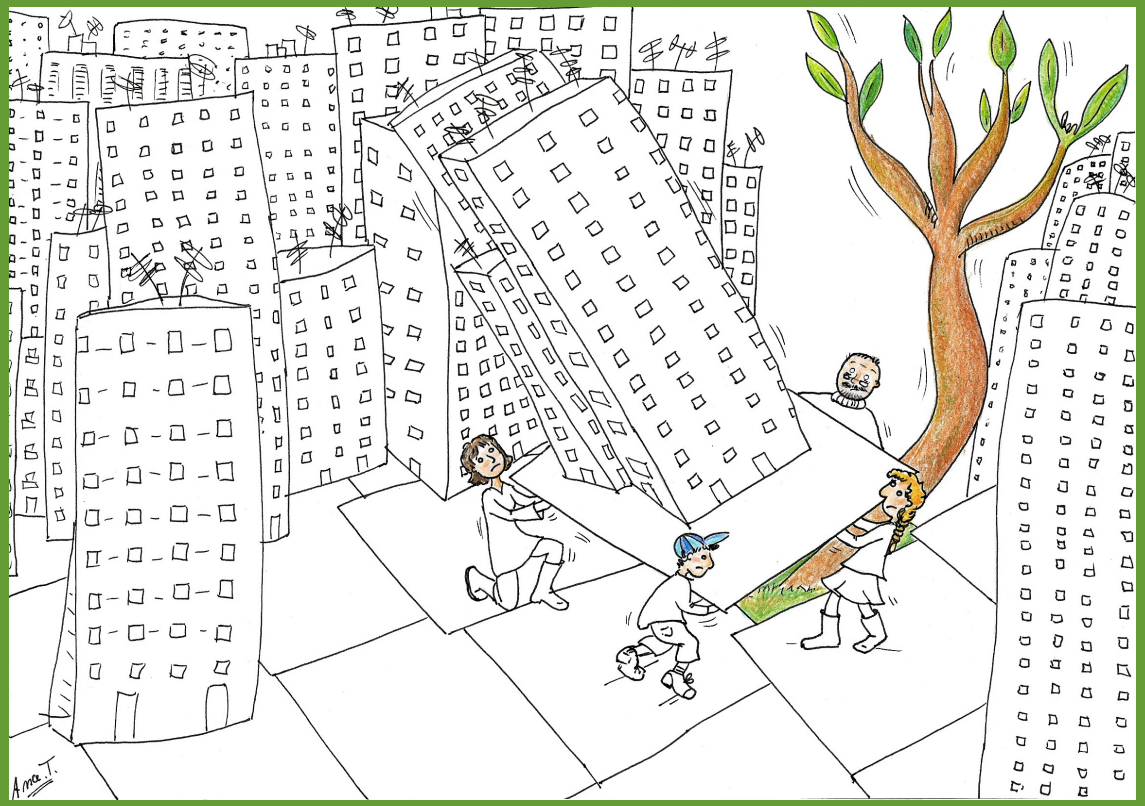

Desmontando el pensamiento único para que crezca el bosque

V ENCUENTRO DE ECOLOGÍA Y EDUCACIÓN

25 y 26 DE Febrero DE 2017

Lugar:

MATADERO Nave Terneras
(detrás de la Junta Municipal)
28045 Madrid
Metro Legazpi
Autobuses Líneas 6, 8, 18, 19, 45, 78 y 148

Desmontando el pensamiento único para que crezca el bosque.

Necesitamos una nueva cultura y una nueva educación para los tiempos de deterioro ecológico y social que se avecinan.

Necesitamos una sociedad y un sistema educativo que transiten hacia la justicia y la sostenibilidad.

PROGRAMA

Sábado 25 febrero mañana

9.30 Acogida

10.00 Mesa Redonda: La necesidad de una sociedad en transición

Yayo Herrero y Emilio Santiago

12.00 Descanso

12.30 Claves para una escuela de transición. (Trabajo en grupos) Coordina Carmen Valle

14.00 Comida

Sábado 25 febrero tarde

16.00 Paseo guiado por el Manzanares Una experiencia de renaturalización Santiago Martín Barajas

17.30 Conversación sobre el paseo. ¿Qué hacemos con el río?

18.00 La formación ecológica del profesorado

Jaume Martínez Bonafé

19.30 Documental

Domingo 26 febrero mañana

10.00 Experiencias para la transición ecosocial

- Ecologizar el currículum: Luis González

- Experiencia de auto-organización. Jóvenes Ecologistas.

- Proyecto Vega Educa Granada.

12.00 Descanso

12.30 El currículo alternativo. Desarrollo de “99 preguntas y 99 experiencias”. Coordina: Charo Morán

13.30 Micro abierto para compartir experiencias y recursos para un mundo en transición.

14.00 Sugerencias para el siguiente encuentro y clausura.

Inscripciones gratuitas: Desde el 18 de enero al 25 de febrero

[Formulario de inscripción]

Agradecemos que hagas tu inscripción con antelación para organizar mejor el evento

INTERMEDIÆ MATADERO

MRP confederación

ecologistas en acción